

2. 間仕切り壁変更
<input type="checkbox"/> 間仕切り壁変更箇所・室名：
<input type="checkbox"/> 変更施工方法：
3. 台所システムキッチン変更
<input type="checkbox"/> キッチン取替
<input type="checkbox"/> 変更施工方法：
4. 浴室変更
<input type="checkbox"/> 浴槽取替
<input type="checkbox"/> 変更施工方法：
<input type="checkbox"/> 浴室改修
<input type="checkbox"/> 原則ユニットバス不可 メーカー機種：
<input type="checkbox"/> 変更施工方法：
5. 洗面所変更
<input type="checkbox"/> 洗面化粧台取替
<input type="checkbox"/> 変更施工方法：
<input type="checkbox"/> 洗濯機パン取替
<input type="checkbox"/> 変更施工方法：
6. 便所変更
<input type="checkbox"/> 便器取替
<input type="checkbox"/> 変更施工方法：
7. 分電盤
<input type="checkbox"/> 取替
<input type="checkbox"/> 変更施工方法：

8. 給排水設備

取替場所：

変更施工方法：

9. 建具変更

建具取替場所：

変更施工方法：

10. ガス給湯器

取替

変更施工方法：

★ガス給湯器の更新について

組合員は、ガス給湯器の更新については、次の各号に掲げるところによるものとする。

①ガス給湯器は、据え置きタイプに限るものとし、壁掛けタイプ、外付けタイプは不可とする  
(以下の写真を参考にしてください)。

②更新に伴い、壁に切欠が必要な場合、その切欠は、直径8ミリメートル以内、深さ20ミリメートル以内のもので、2箇所(固定用)までとする。

③その他、リモコンの設置などに伴う構造物への穿孔は、それを行なってはならない。

調理台形給湯器

屋外設置据置形

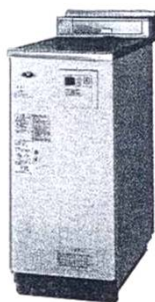

533-N601型  
533-N602型



133-N410型



133-N010型

133-N820型据置台必要 133-N800型据置台必要

1,2,3,4,5,6,7,10,12,16,19,24,右の各棟両端のお宅

8,9,11,13,14,17,18,20,21,22,23,25,26